



Tronc comú de les enginyeries industrials - Igualada

Dossier d'indicadors de la titulació

Curs 2022-23



Accés

Estudiantat nou per procedència

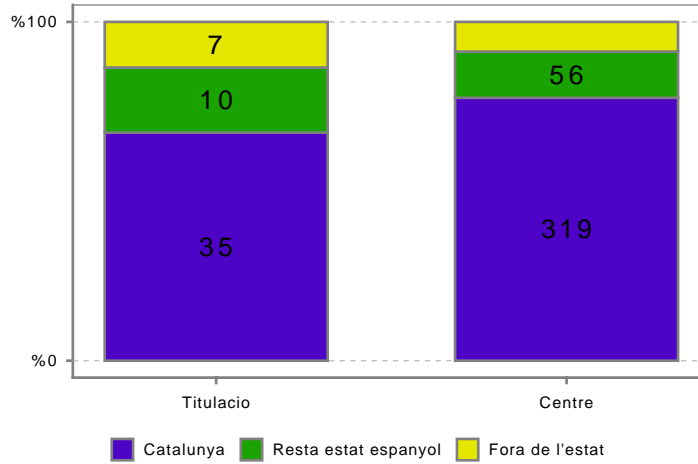

Estudiantat nou per via d'accés

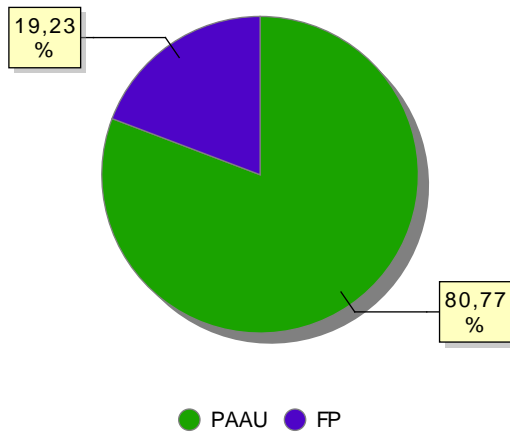

Estudiantat nou per nota d'accés

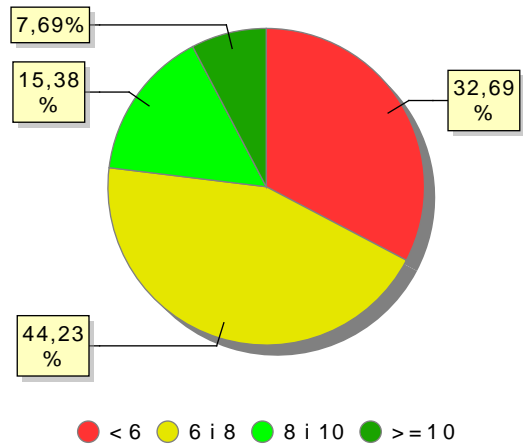



Matrícula

Ocupació de places

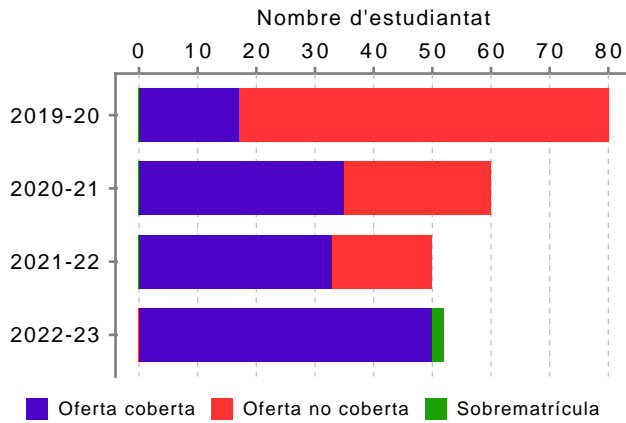

Matrícula

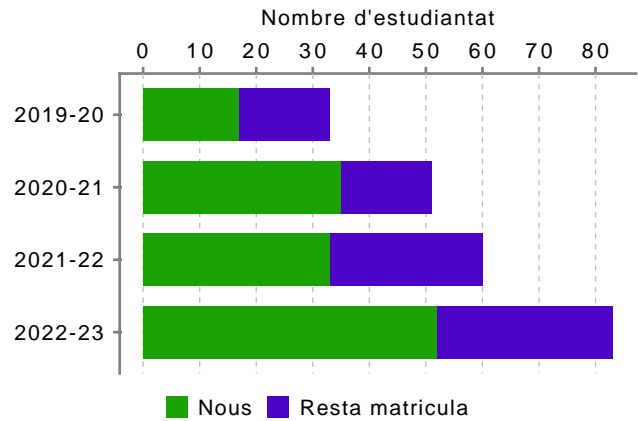

Estudiantat segons crèdits matriculats

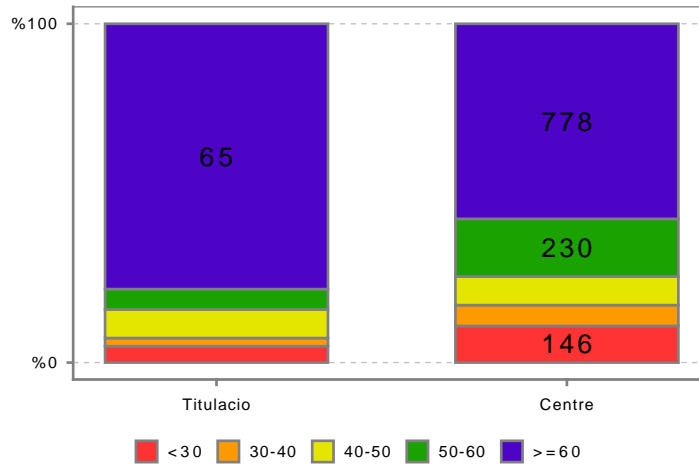



Accés i matrícula (per gènere)

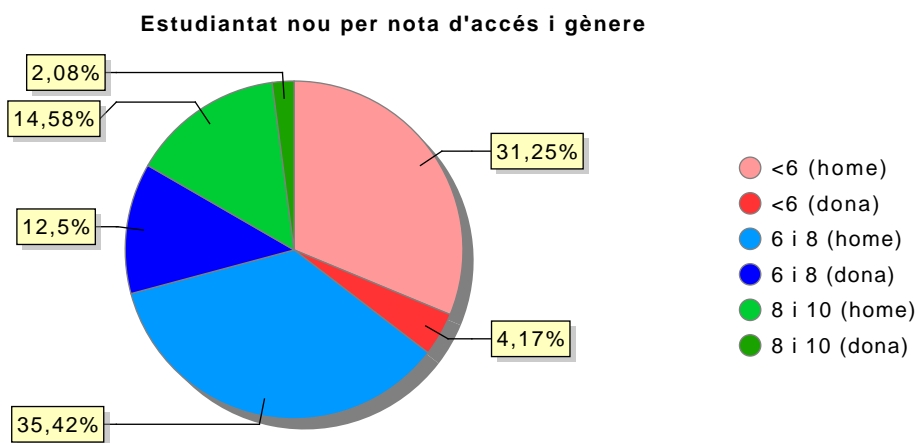
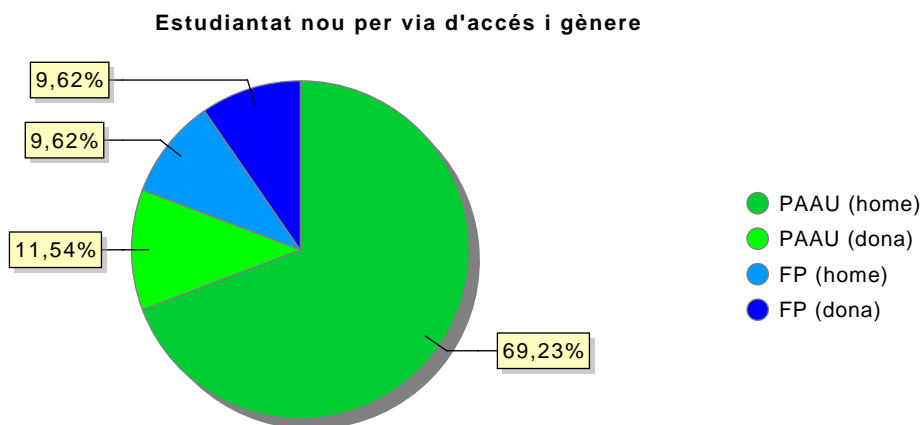
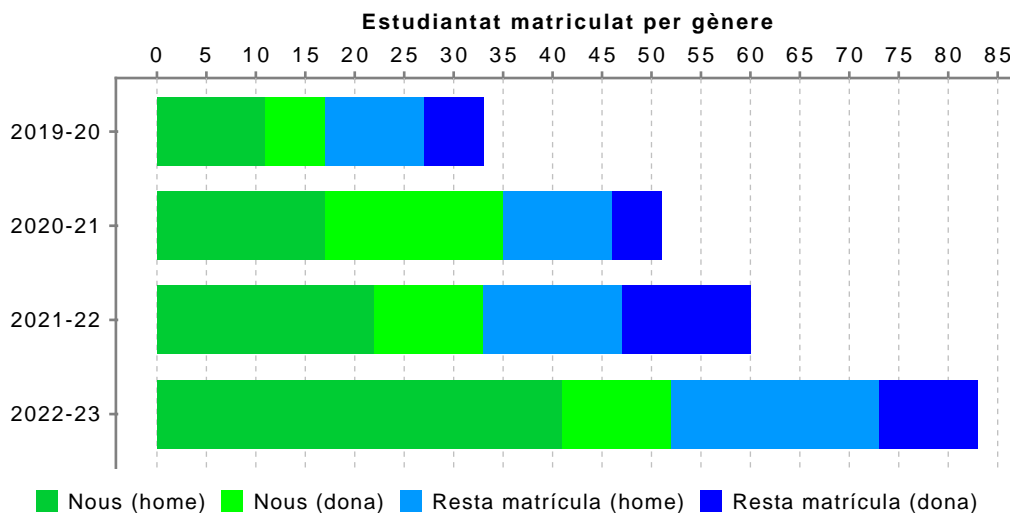



Organització docent (per gènere)

Hores de docència impartida per professorat doctor

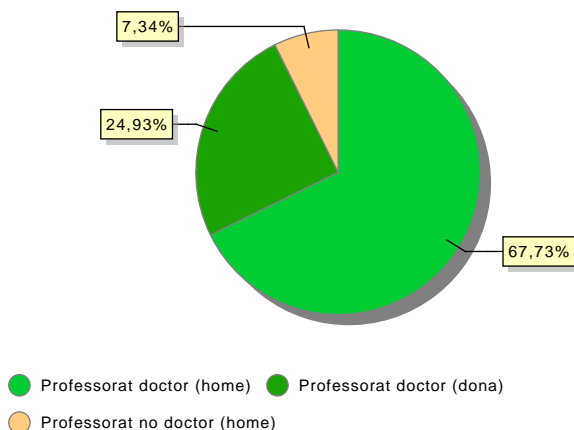

Hores de docència per tipologia del PDI

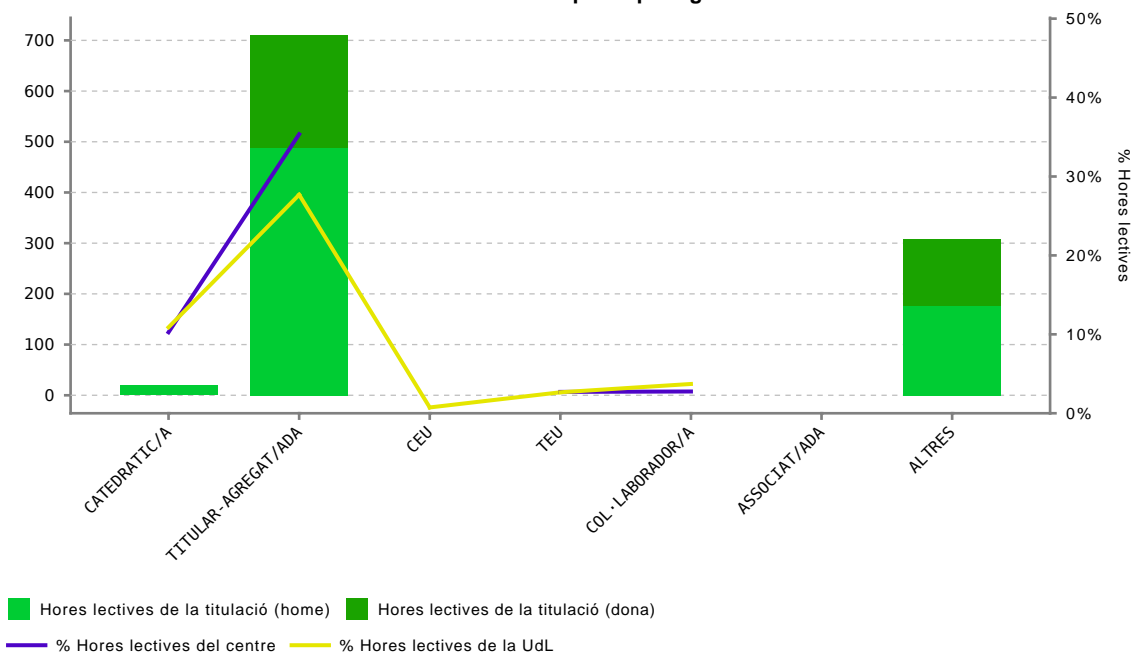



Rendiment

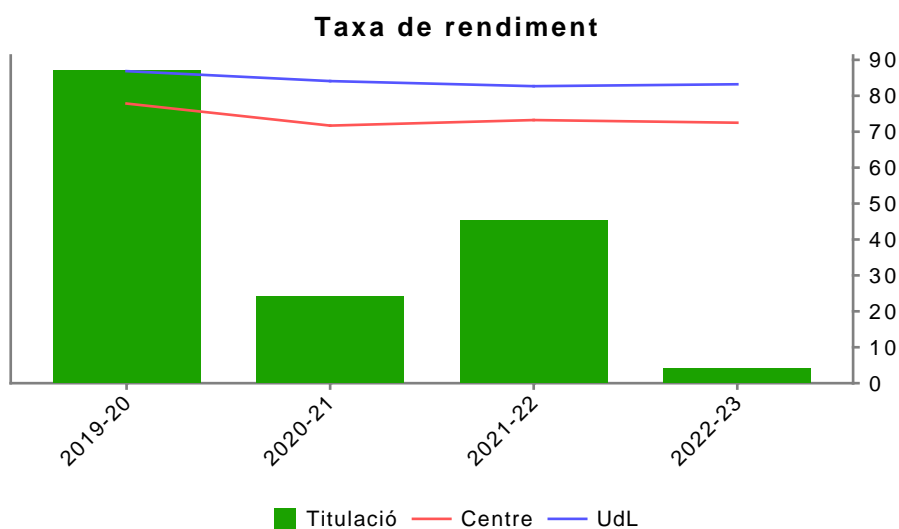

Taxa de rendiment per nota d'accés

| TAXA DE RENDIMENT | Global | Alumnat de 1r curs | | | |
|--|--------|---|-------|--------|-------|
| | | Nota d'accés de l'alumnat de la preinscripció | | | |
| | | < 6 | 6 - 8 | 8 - 10 | > 10 |
| Tronc comú de les enginyeries industrials - Igualada - TC1 | 64,5% | 40,4% | 73,4% | 69,4% | 92,5% |
| Escola Politècnica Superior | 72,5% | 42,8% | 60,6% | 72,2% | 89,6% |
| Universitat de Lleida | 83,2% | 73,8% | 76,3% | 82,2% | 89,5% |



Rendiment

TAXA DE RENDIMENT PER ASSIGNATURA

| Descripció | Taxa de rendiment |
|--|-------------------|
| ÀLGEBRA LINEAL - 102320 | 43,1% |
| AUTOMATITZACIÓ INDUSTRIAL - 102335 | 95,7% |
| CÀLCUL - 102321 | 62,1% |
| CIÈNCIA DELS MATERIALS - 102333 | 51,9% |
| DIRECCIÓ DE LA PRODUCCIÓ - 102499 | 83,3% |
| EXPRESSIÓ GRÀFICA - 102326 | 74,1% |
| FÍSICA I - 102324 | 45% |
| FÍSICA II - 102325 | 48,5% |
| FISICOQUÍMICA - 102344 | 75% |
| FONAMENTS D'ENGINYERIA ELÈCTRICA - 102336 | 91,3% |
| FONAMENTS D'ENGINYERIA ELECTRÒNICA - 102334 | 95,7% |
| FONAMENTS D'INFORMÀTICA - 102329 | 60,9% |
| MECÀNICA DE FLUIDS - 102332 | 86,4% |
| MÈTODES ESTADÍSTICS - 102323 | 81,8% |
| MÈTODES NUMÈRICS - 102322 | 75% |
| ORGANITZACIÓ D'EMPRESES - 102328 | 59,6% |
| QUÍMICA - 102327 | 52,7% |
| TECNOLOGIES DEL MEDI AMBIENT I SOSTENIBILITAT - 102338 | 92,6% |
| TEORIA DE MECANISMES - 102330 | 76,2% |
| TERMODINÀMICA I TRANSMISSIÓ DE CALOR - 102331 | 75% |



**Rendiment
(per gènere)**

Taxa de rendiment per gènere



Taxa de rendiment per gènere i per nota d'accés

| TAXA DE RENDIMENT | Global | | Alumnat de 1r curs | | | | | | | |
|--|--------|-------|---|-------|-------|-------|--------|-------|-------|-------|
| | | | Nota d'accés de l'alumnat de la preinscripció | | | | | | | |
| | | | < 6 | | 6 - 8 | | 8 - 10 | | > 10 | |
| | Dona | Home | Dona | Home | Dona | Home | Dona | Home | Dona | Home |
| Tronc comú de les enginyeries industrials - Igualada - TC1 | 71,3% | 62,3% | 43,6% | 39,9% | 100% | 71,5% | 100% | 65,7% | 100% | 85% |
| Escola Politècnica Superior | 77,7% | 71,1% | 52,6% | 38,5% | 71,3% | 58,8% | 80% | 70,5% | 88,8% | 89,9% |
| Universitat de Lleida | 86,8% | 78% | 80,5% | 66% | 77,6% | 75,3% | 86,4% | 76,6% | 89,8% | 88,8% |



Eficiència i graduació

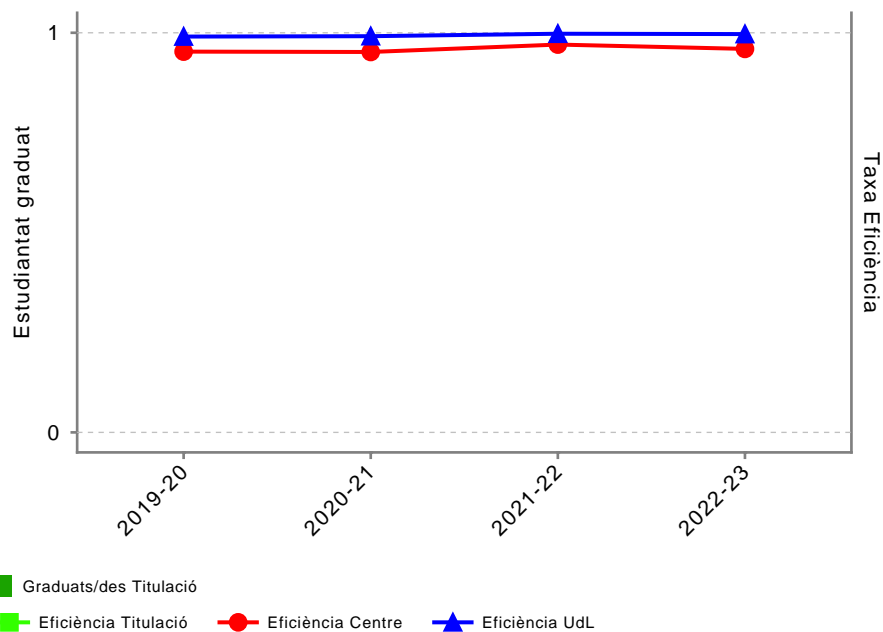

Seguiment de les cohorts

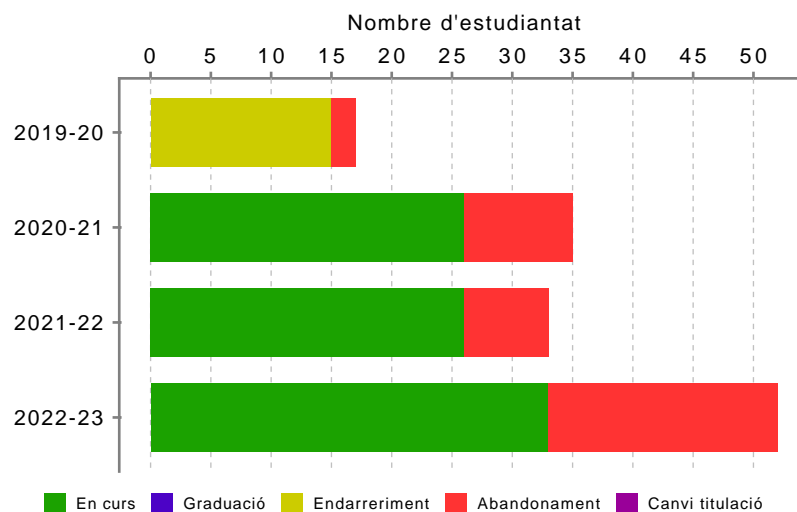



Eficiència i graduació (per gènere)

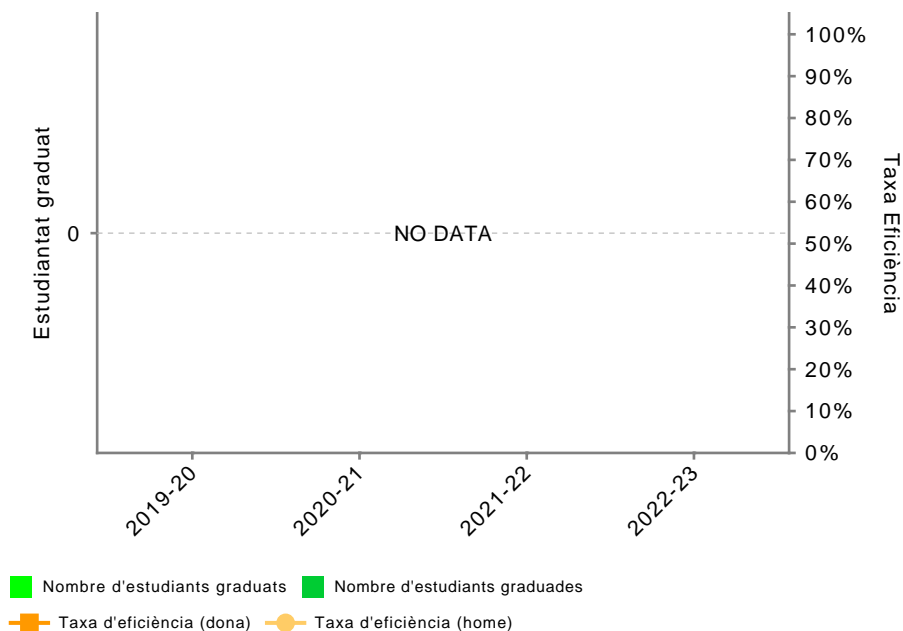

Seguiment de les cohorts (per gènere)

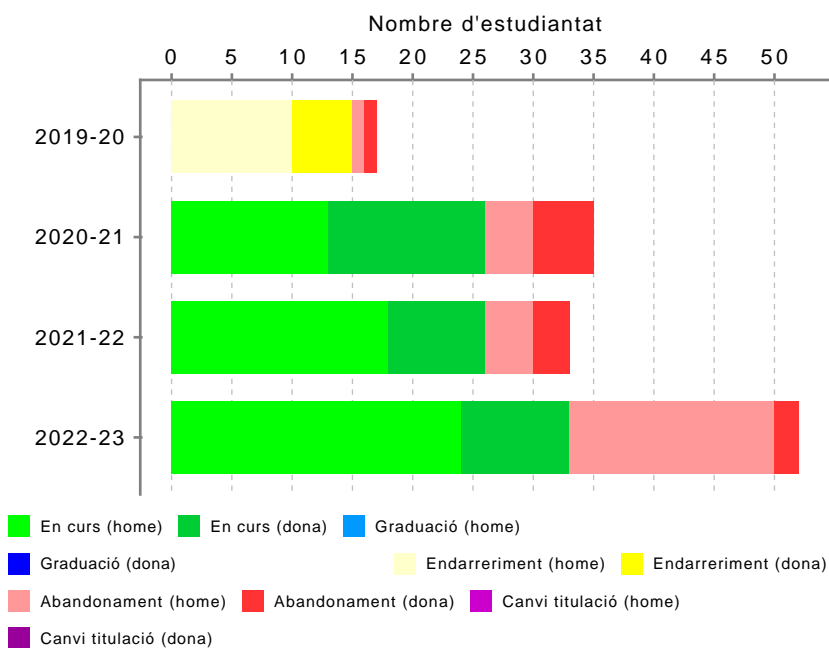



Estudi d'opinió sobre la docència. Resultats per assignatura-professorat.

| Assignatura - Grup | Mitjana preguntes professorat (1-5) | Mitjana preguntes assignatura (1-5) | Població | Nombre contestats | % participació | Diferència respecte la mitjana del centre | |
|--|-------------------------------------|-------------------------------------|----------|-------------------|----------------|---|-----------------------|
| | | | | | | Preguntes professorat | Preguntes assignatura |
| ÀLGEBRA LINEAL - 102320 - 1 - Teo1M | 3,98 | 3,71 | 58 | 15 | 26% | -0,24 | -0,26 |
| AUTOMATITZACIÓ INDUSTRIAL - 102335 - 1 - Teo1M | 4,37 | 3,83 | 24 | 19 | 79% | 0,14 | -0,13 |
| CÀLCUL - 102321 - 1 - Teo1M | 4,03 | 3,61 | 66 | 11 | 17% | -0,16 | -0,33 |
| CIÈNCIA DELS MATERIALS - 102333 - 1 - Teo1M | 4,19 | 3,85 | 54 | 8 | 15% | -0,03 | -0,12 |
| DIRECCIÓ DE LA PRODUCCIÓ - 102499 - 1 - Teo1M | 4,53 | 4,26 | 13 | 8 | 62% | 0,31 | 0,29 |
| EXPRESSIÓ GRÀFICA - 102326 - 1 - Teo1M | 4,46 | 4,50 | 54 | 3 | 6% | 0,27 | 0,57 |
| FÍSICA I - 102324 - 1 - Teo1M | 3,95 | 3,40 | 60 | 8 | 13% | -0,23 | -0,53 |
| FÍSICA II - 102325 - 1 - Teo1M | 3,30 | 2,77 | 66 | 18 | 27% | -0,92 | -1,19 |
| FISICOQUÍMICA - 102344 - 1 - Teo1M | 4,80 | 4,53 | 12 | 10 | 83% | 0,58 | 0,56 |
| FONAMENTS D'ENGINYERIA ELÈCTRICA - 102336 - 1 - Teo1M | 4,75 | 4,58 | 23 | 9 | 39% | 0,56 | 0,65 |
| FONAMENTS D'ENGINYERIA ELECTRÒNICA - 102334 - 1 - Teo1M | 4,88 | 4,43 | 24 | 19 | 79% | 0,66 | 0,47 |
| FONAMENTS D'INFORMÀTICA - 102329 - 1 - Teo1M | 4,61 | 4,27 | 46 | 10 | 22% | 0,39 | 0,31 |
| MECÀNICA DE FLUIDS - 102332 - 1 - Teo1M | 4,31 | 4,09 | 23 | 17 | 74% | 0,09 | 0,12 |
| MÈTODES ESTADÍSTICS - 102323 - 1 - Teo1M | 4,38 | 3,72 | 23 | 14 | 61% | 0,15 | -0,24 |
| MÈTODES NUMÈRICS - 102322 - 1 - Teo1M | 2,81 | 2,82 | 24 | 12 | 50% | -1,38 | -1,12 |
| ORGANITZACIÓ D'EMPRESES - 102328 - 1 - Teo1M | 3,83 | 3,22 | 47 | 15 | 32% | -0,39 | -0,74 |
| QUÍMICA - 102327 - 1 - Teo1M | 4,56 | 4,05 | 55 | 5 | 9% | 0,38 | 0,12 |
| TECNOLOGIES DEL MEDI AMBIENT I SOSTENIBILITAT - 102338 - 1 - Teo1M | 4,28 | 3,71 | 27 | 10 | 37% | 0,09 | -0,22 |
| TEORIA DE MECANISMES - 102330 - 1 - Teo1M | 3,88 | 3,64 | 21 | 11 | 52% | -0,31 | -0,30 |



Estudi d'opinió sobre la docència. Resultats per assignatura-professorat.

| Assignatura - Grup | Mitjana preguntes professorat (1-5) | Mitjana preguntes assignatura (1-5) | Població | Nombre contestats | % participació | Diferència respecte la mitjana del centre | |
|---|-------------------------------------|-------------------------------------|----------|-------------------|----------------|---|-----------------------|
| | | | | | | Preguntes professorat | Preguntes assignatura |
| TERMODINÀMICA I TRANSMISSIÓ DE CALOR - 102331 - 1 - Teo1M | 4,19 | 4,13 | 16 | 12 | 75% | 0,00 | 0,19 |

| | | | | | | |
|-----------------------------|-----------------------------|------|------|--------|--------|-----|
| Escola Politècnica Superior | Grau | 4,20 | 3,95 | 9.479 | 3.488 | 37% |
| Escola Politècnica Superior | Màster Universitari Oficial | 4,20 | 3,94 | 473 | 242 | 51% |
| Universitat de Lleida | Grau | 4,24 | 3,95 | 62.900 | 19.511 | 31% |
| Universitat de Lleida | Màster Universitari Oficial | 4,23 | 3,93 | 4.545 | 1.680 | 37% |